

# COVID-19 IN PROVINCIA DI LECCE



REPORT del 21 Gennaio 2022

Aggiornamento delle ore 10.30

---

Documento a cura di Fabrizio Quarta con la collaborazione di Angela Metallo  
Elaborazione dati Carlo Indino

**Tabella 1.** Distribuzione per comune dei casi di infezione da COVID-19.

Comune	N° casi da inizio pandemia	Attualmente positivi	Attualmente positivi per 1.000 Ab.	N. Vaccinati mono, 1 <sup>a</sup> dose	Vaccinati mono, 1 <sup>a</sup> dose per 100 Ab.
ALESSANO	447	123	19,6	5.200	82,8
ALEZIO	598	168	30,0	4.662	83,1
ALLISTE	537	191	28,9	5.310	80,3
ANDRANO	361	101	21,4	4.065	86,0
ARADEO	764	208	22,7	7.779	85,0
ARNESANO	471	126	31,5	3.370	84,1
BAGNOLO DEL SALENTO	139	51	28,1	1.550	85,4
BOTRUGNO	234	85	31,6	2.346	87,1
CALIMERA	520	161	23,3	6.015	87,1
CAMPI SALENTINA	1.085	305	30,0	8.717	85,8
CANNOLE	171	41	24,5	1.453	86,7
CAPRARICA DI LECCE	165	41	17,1	2.046	85,4
CARMIANO	1.454	386	32,3	10.026	84,0
CARPIGNANO SALENTINO	323	116	31,1	3.283	88,1
CASARANO	1.992	431	21,8	16.190	81,8
CASTRI' DI LECCE	232	65	23,0	2.438	86,4
CASTRIGNANO DEI GRECI	406	91	23,8	3.356	87,6
CASTRIGNANO DEL CAPO	356	116	22,2	4.434	84,7
CAVALLINO	1.504	483	37,8	10.951	85,8
COLLEPASSO	559	122	21,0	4.920	84,6
COPERTINO	2.776	836	35,3	20.386	86,2
CORIGLIANO D'OTRANTO	448	153	26,8	4.994	87,3
CORSANO	421	131	24,6	4.403	82,7
CURSI	395	119	29,5	3.418	84,7
CUTROFIANO	853	201	22,7	7.645	86,2
DISO	172	44	15,2	2.564	88,3
GAGLIANO DEL CAPO	343	128	25,2	4.135	81,5
GALATINA	2.377	657	24,8	22.533	85,2
GALATONE	1.589	402	26,2	12.757	83,2
GALLIPOLI	2.528	655	32,5	16.564	82,1
GIUGGIANELLO	83	30	26,0	1.014	87,8
GIURDIGNANO	86	29	14,9	1.643	84,3
GUAGNANO	525	160	28,7	4.669	83,8
LECCE	10.273	3.023	31,3	79.142	82,0
LEQUILE	897	330	37,9	7.092	81,5
LEVERANO	1.478	534	38,3	11.928	85,5
LIZZANELLO	1.368	396	33,0	10.215	85,1
MAGLIE	1.291	410	29,2	11.842	84,3
MARTANO	784	186	20,8	7.558	84,4
MARTIGNANO	122	43	26,4	1.401	86,0
MATINO	1.249	255	22,6	8.917	79,1
MELENDUGNO	1.003	352	35,2	8.169	81,7
MELISSANO	786	173	24,7	5.510	78,8
MELPIGNANO	148	49	22,2	1.879	85,1
MIGGIANO	291	79	23,1	2.869	83,7

Comune	N° casi da inizio pandemia	Attualmente positivi	Attualmente positivi per 1.000 Ab.	N. Vaccinati mono, 1 <sup>a</sup> dose	Vaccinati mono, 1 <sup>a</sup> dose per 100 Ab.
MINERVINO DI LECCE	297	113	31,8	2.964	83,3
MONTERONI DI LECCE	1.647	630	45,7	11.220	81,4
MONTESANO SALENTINO	228	63	23,8	2.241	84,7
MORCIANO DI LEUCA	139	43	13,5	2.646	83,3
MURO LECCESE	435	154	31,5	4.184	85,6
NARDO'	3.235	889	28,4	26.226	83,9
NEVIANO	366	120	23,5	4.238	82,9
NOCIGLIA	175	39	17,6	1.876	84,7
NOVOLI	678	176	22,6	6.661	85,7
ORTELLE	158	37	16,0	1.941	83,8
OTRANTO	481	127	21,7	4.666	79,7
PALMARIGGI	89	38	26,5	1.248	87,1
PARABITA	876	258	29,1	7.240	81,8
PATU'	95	36	21,8	1.411	85,3
POGGIARDO	546	197	33,2	5.022	84,6
PRESICCE-ACQUARICA	905	271	27,8	7.733	79,3
RACALE	1.212	380	34,9	8.742	80,3
RUFFANO	945	248	25,8	7.703	80,0
SALICE SALENTINO	786	229	28,3	6.782	83,7
SALVE	294	97	21,3	3.584	78,7
SANARICA	176	72	48,7	1.242	84,1
SAN CESARIO DI LECCE	958	294	36,5	6.764	83,9
SAN DONATO DI LECCE	661	253	45,1	4.829	86,1
SANNICOLA	486	160	27,7	4.714	81,5
SAN PIETRO IN LAMA	368	144	41,0	2.887	82,3
SANTA CESAREA TERME	168	53	17,8	2.502	83,9
SCORRANO	891	236	34,4	5.789	84,4
SECLI'	176	26	14,0	1.629	87,7
SOGLIANO CAVOUR	263	76	19,1	3.394	85,2
SOLETO	555	152	28,5	4.439	83,1
SPECCHIA	456	142	30,1	3.885	82,3
SPONGANO	265	99	27,7	3.007	84,0
SQUINZANO	1.488	424	30,5	11.454	82,4
STERNATIA	154	55	24,8	1.906	85,9
SUPERSANO	409	149	34,7	3.566	83,0
SURANO	112	39	24,5	1.320	82,9
SURBO	1.999	637	42,6	12.619	84,4
TAURISANO	1.587	382	32,8	9.175	78,7
TAVIANO	1.364	428	36,3	9.687	82,1
TIGGIANO	206	74	25,8	2.356	82,2
TREPUZZI	1.320	440	30,7	12.214	85,3
TRICASE	1.437	432	24,9	14.696	84,8
TUGLIE	409	137	26,4	4.277	82,3
UGENTO	1.135	361	29,2	9.875	79,9
UGGIANO LA CHIESA	238	82	18,8	3.605	82,7
VEGLIE	1.541	490	35,8	11.600	84,7

Comune	N° casi da inizio pandemia	Attualmente positivi	Attualmente positivi per 1.000 Ab.	N. Vaccinati mono, 1 <sup>a</sup> dose	Vaccinati Mono, 1 <sup>a</sup> dose per 100 Ab.
VERNOLE	654	177	25,4	5.954	85,5
ZOLLINO	153	66	34,7	1.668	87,6
SAN CASSIANO	181	38	19,1	1.735	87,1
CASTRO	198	50	21,3	2.058	87,8
PORTO CESAREO	890	180	28,6	5.120	81,4
RSA La Fontanella - Ospiti e operatori (9)	80	0	-	-	-
Temporanem. Presenti	1.261	209	-	-	-
<b>TOTALI</b>	<b>80.430</b>	<b>23.488</b>	<b>29,4</b>	<b>659.652</b>	<b>83,4</b>

Nota: il colore rosso delle celle indica un valore peggiore rispetto al dato provinciale.

**Tabella 2.** Tamponi faringei eseguiti in Provincia di Lecce.

Tamponi eseguiti	N°	%
Tamponi negativi	391.790	83
Tamponi positivi	80.430	17
Tot. (comprensivo dei ripetuti)	<b>1.368.691</b>	-

**Figura 1.** Trend settimanale del rapporto positivi/casi testati dal 1 ottobre 2021 ad oggi.

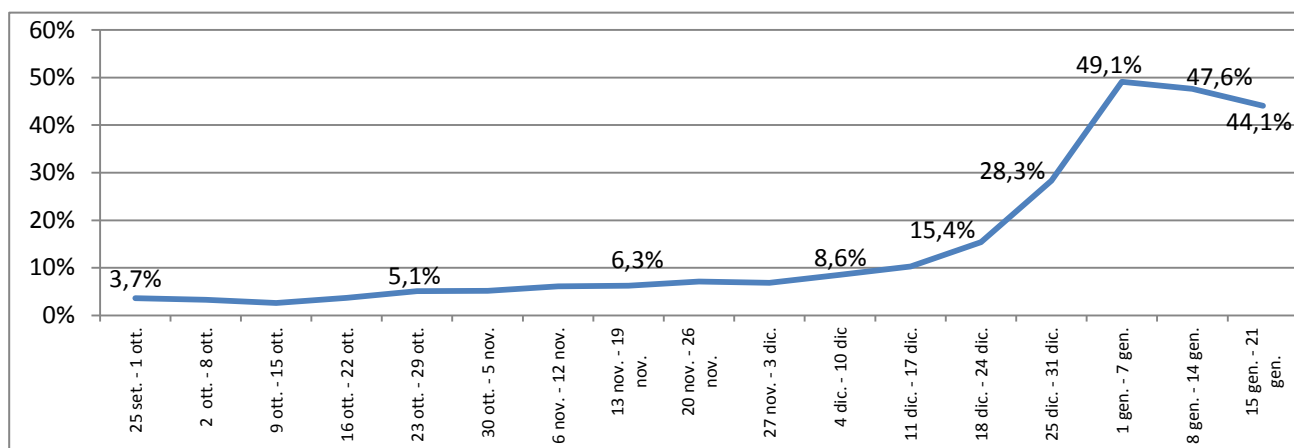

Nota: il dato dell'ultima settimana può subire variazioni in + o in - a causa del consolidamento degli archivi.

**Figura 2.** Trend settimanale dei casi "attualmente positivi" dal 1 ottobre 2021 ad oggi.

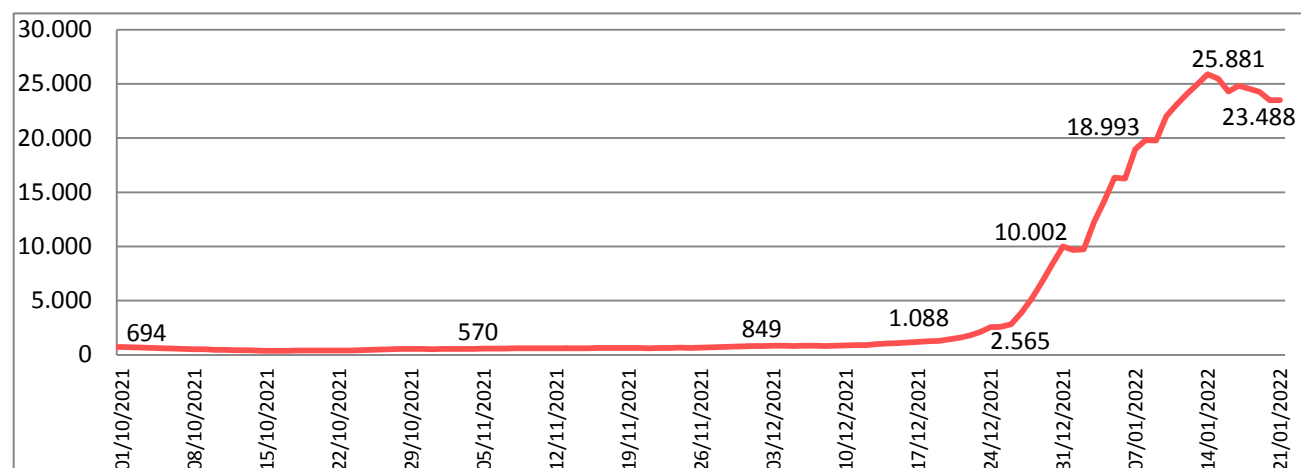

**Figura 3.** Trend settimanale dei nuovi positivi per le fasce di età dal 1 ottobre 2021 ad oggi.

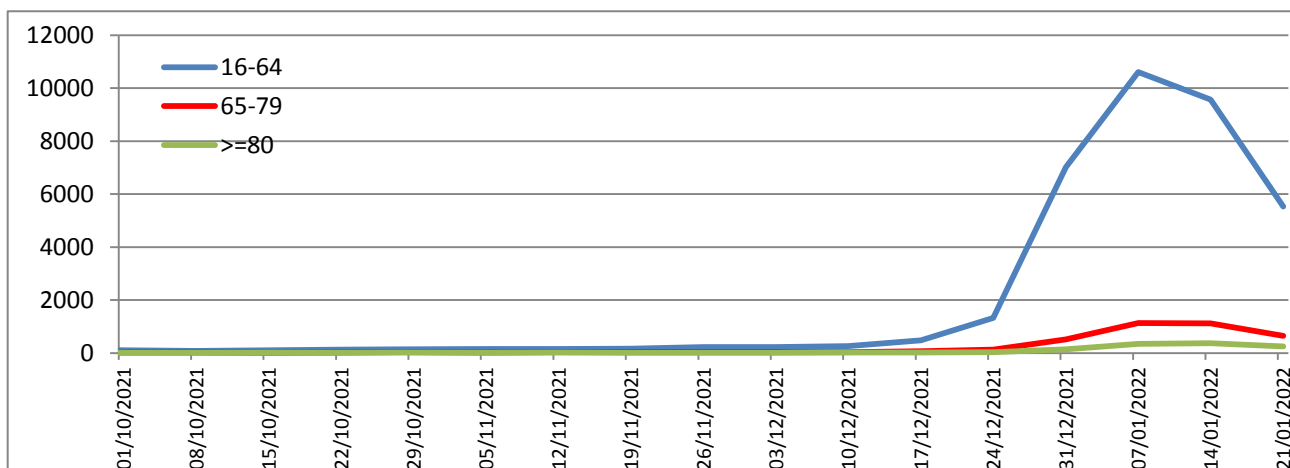

**Tabella 3.** Attualmente positivi per 1.000 Ab.e incidenza settimanale per 100.000 Ab.

Attualmente positivi per 1000 abitanti	<b>29,4</b>
Incidenza 7 giorni (14/1/22 - 20/1/22) per 100.000 abitanti	<b>1.458,2</b>

**Tabella 4.** Tasso ospedalizzazione settimanale per 100.000 abitanti pop. vaccinata e non vaccinata.

Tasso di Ospedalizzazione settimanale (14/1/22 - 20/1/22) per 100.000 abitanti	Ciclo completo	1 <sup>a</sup> dose	Popolazione non vaccinata
	<b>2,25</b>	<b>8,18</b>	<b>22,50</b>

**Figura 4.** Distribuzione geografica dei cittadini "attualmente positivi" a COVID-19 per 1000 Ab..

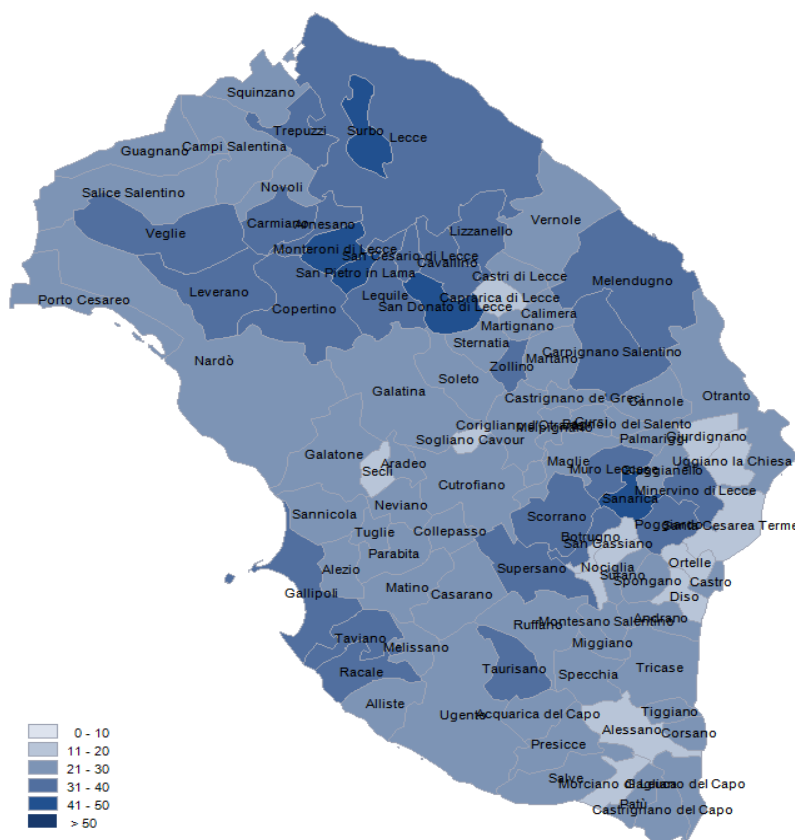

**Figura 5.** Distribuzione per sesso dei casi di infezione da COVID-19.

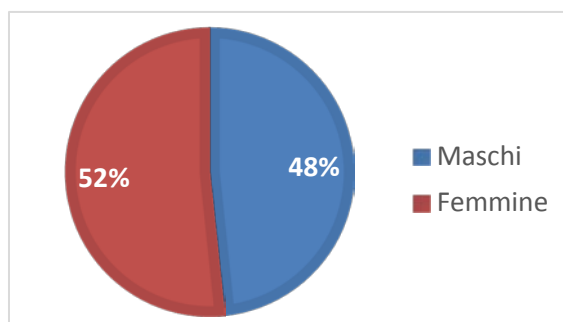

**Tabella 5.** Distribuzione per fasce di età e sesso dei casi di infezione da COVID-19.

Fasce Età	Maschi	Femmine	Totale	%
0-35	18.129	17.530	35.659	44
36-49	7.955	9.362	17.317	22
50-69	9.312	10.285	19.597	24
70-79	2.277	2.410	4.687	6
80-89	1.005	1.464	2.469	3
>=90	198	503	701	1
<b>Totali</b>	<b>38.876</b>	<b>41.554</b>	<b>80.430</b>	<b>100</b>

**Figura 6.** Distribuzione per fasce di età dei casi di infezione da COVID-19.

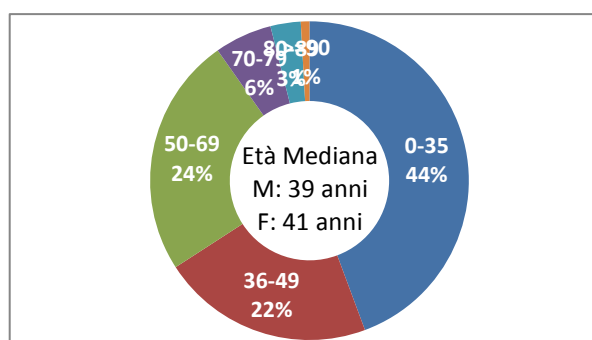

**Tabella 6.** Numero di ricoveri, degenti, dimessi e deceduti per infezione da COVID-19.

Istituto	Ricoveri Totali	Attualmente ricoverati	Dimessi	Deceduti
P.O. Galatina - Malattie infettive COVID	552	0	552	63
P.O. Galatina - Medicina interna COVID	189	14	175	44
P.O. Galatina - Altre UU.OO. COVID	28	0	28	0
P.O. Copertino - Lungod. Post COVID	38	0	38	6
P.O. Vito Fazzi - Anest. e Rianimaz. COVID	340	14	326	253
P.O. Vito Fazzi - Pneumologia COVID (DEA)	765	58	707	167
P.O. Vito Fazzi - Malattie Infettive COVID	637	35	602	70
P.O. Vito Fazzi - Med. Acc. Urgenza COVID	179	0	179	17
P.O. Fazzi (S. Cesario) Lungod. Post COVID	142	0	142	0
<b>Totali</b>	<b>2.870</b>	<b>121</b>	<b>2.749</b>	<b>620</b>

Nota: Il reparto di Pneumologia 2 COVID (DEA) del PO Fazzi è attivo dal 06/11/2020.

Il reparto Med.Acc.Urgenza COVID PO Fazzi è attivo dal 01/01/2021

**Figura 7.** Numero di ricoveri, degenti, dimessi e deceduti per infezione da COVID-19.

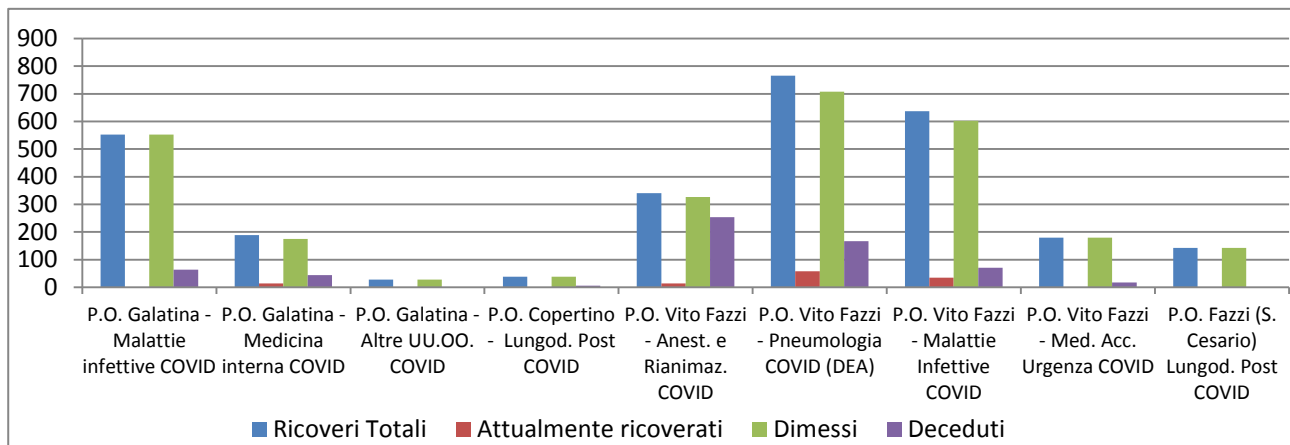

**Tabella 7.** Distribuzione per fasce di età e sesso dei ricoveri per infezione da COVID-19.

Fasce Età	Maschi	Femmine	Totale	%
0-35	74	48	122	4
36-49	169	153	322	11
50-69	604	346	950	33
70-79	381	298	679	24
80-89	295	296	591	21
>=90	91	115	206	7
<b>Totali</b>	<b>1.614</b>	<b>1.256</b>	<b>2.870</b>	<b>100</b>

**Figura 8.** Distribuzione per fasce di età dei ricoveri per infezione da COVID-19.

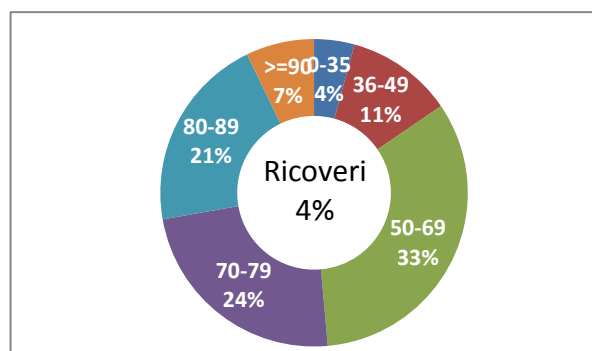

**Figura 9.** Trend settimanale dei ricoveri per le fasce di età dal 1 ottobre 2021 ad oggi.

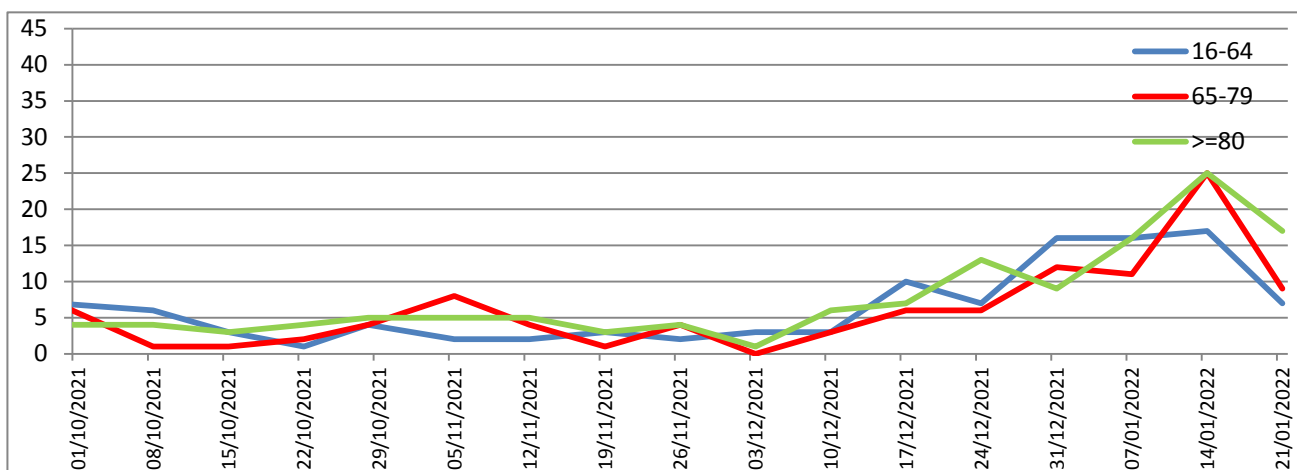

**Tabella 8.** Distribuzione per fasce di età e sesso dei deceduti per infezione da COVID-19.

Fasce Età	Maschi	Femmine	Totale	%
0-35	5	0	5	1
36-49	10	8	18	2
50-69	80	50	130	17
70-79	129	85	214	28
80-89	132	142	274	35
>=90	51	86	137	18
<b>Totali</b>	<b>407</b>	<b>371</b>	<b>778</b>	<b>100</b>

**Figura 10.** Trend settimanale dei deceduti per le fasce di età dal 1 ottobre 2021 ad oggi.

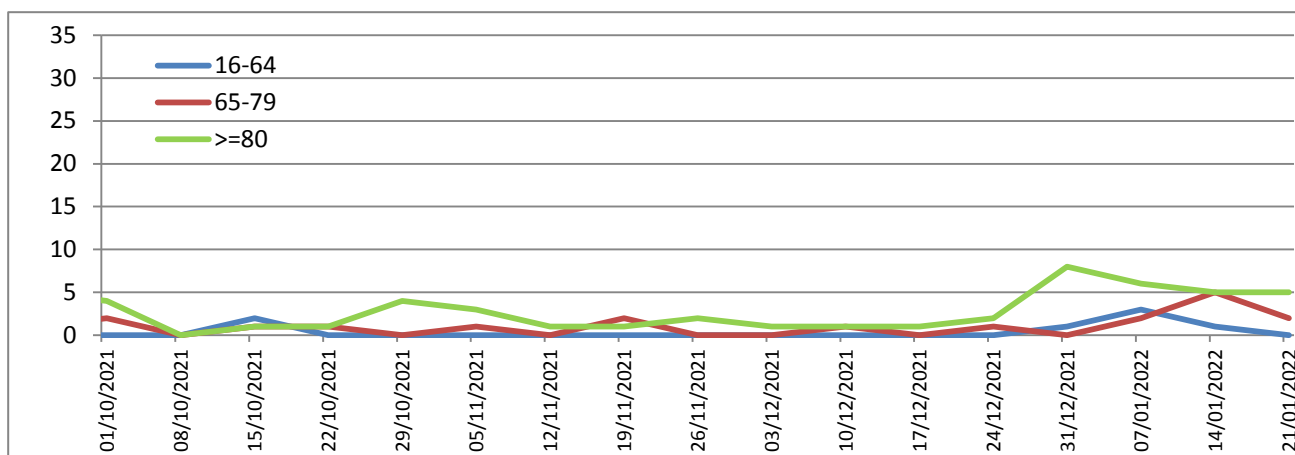

**Figura 11.** Distribuzione per fasce di età dei deceduti da infezione da COVID-19.

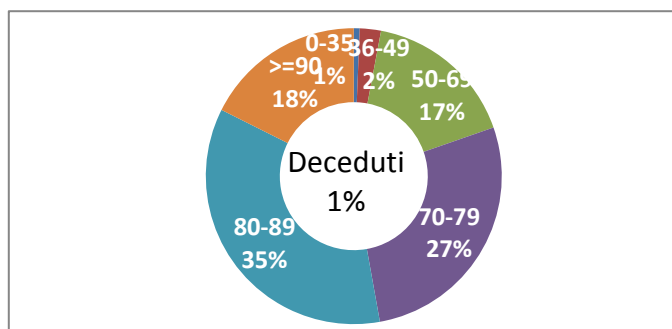

**Figura 12.** Distribuzione per fasce di età dei guariti da infezione da COVID-19.

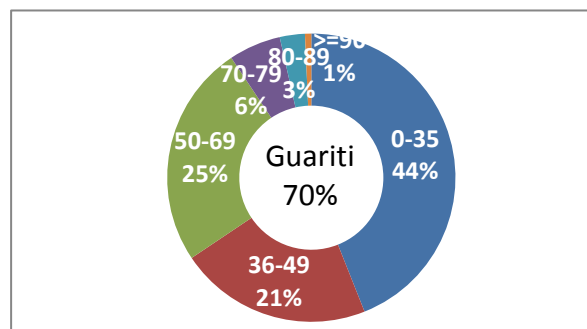

**Tabella 9.** Distribuzione per fasce di età e sesso dei guariti da infezione da COVID-19. dati cumulativi dal 29/02/2020 ad oggi.

Fasce Età	Maschi	Femmine	Totale	%
0-35	12.672	12.028	24.700	44
36-49	5733	6410	12.143	22
50-69	6.775	7.283	14.058	25
70-79	1580	1703	3.283	6
80-89	624	959	1.583	3
>=90	97	300	397	1
<b>Totali</b>	<b>27.481</b>	<b>28.683</b>	<b>56.164</b>	<b>100</b>



**Tabella 10.** Distribuzione dei casi diagnosticati per luogo di esposizione dal 29/02/2020 (dato disponibile per 22.278 casi su 80430).

Luogo di esposizione	N. Casi	%
Ambito Familiare	18.030	80,9
RSA/Casa di riposo/Comunità disabili	359	1,6
Ospedale Ambulatorio	544	2,4
Centro accoglienza rifugiati	352	1,6
Lavoro	1.547	6,9
Nave/Crociera	86	0,4
Altro	1.360	6,1
<b>Totale</b>	<b>22.278</b>	<b>100</b>

**Figura 13.** Distribuzione dei casi diagnosticati per luogo di esposizione dal 29/02/2020 (dato disponibile per 22.278 casi su 80430).

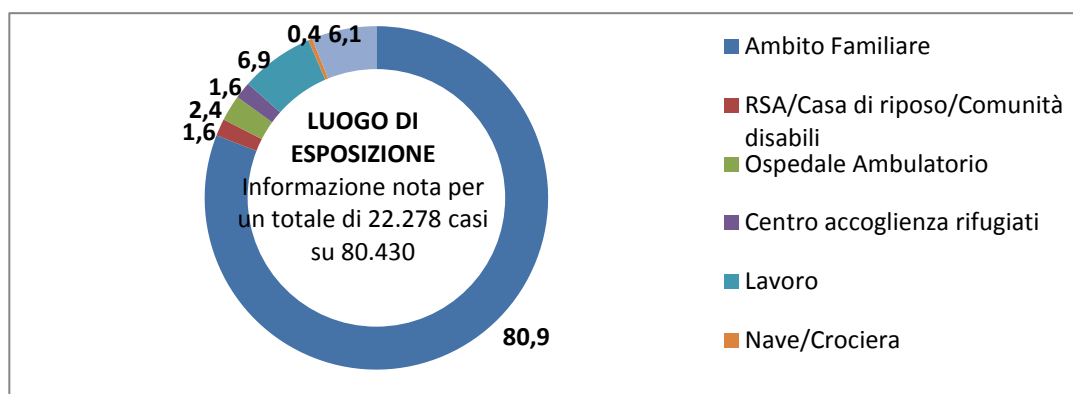

**Tabella 11.** Distribuzione dei casi diagnosticati per stato clinico iniziale dal 29/02/2020 (dato disponibile per 72.315 casi su 80.430).

Stato clinico	N. Casi	%
Asintomatico	57.679	79,8
Pauci-sintomatico	12.472	17,2
Lieve	1.402	1,9
Severo	490	0,7
Critico	272	0,4
<b>Totale</b>	<b>72.315</b>	<b>100</b>

**Figura 14.** Distribuzione dei casi diagnosticati per stato clinico iniziale dal 29/02/2020 (dato disponibile per 72.315 casi su 80.430).

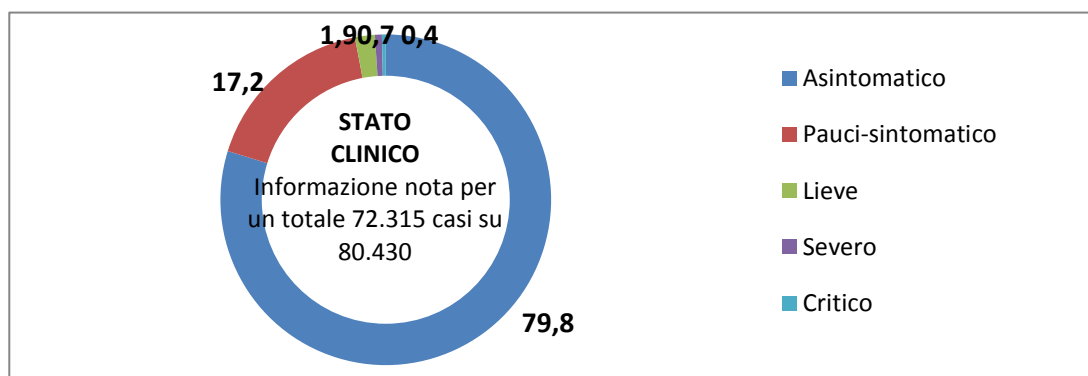

**Tabella 12.** Campagna vaccinale anti Covid 19 - Somministrazioni totali.

Fasce Età	Monodose	1^ Dose	2^ Dose	3^ Dose	Totale
5-11	0	19.117	6.885	0	26.002
12-19	9	53.609	46.982	11.715	112.315
20-29	290	67.871	60.235	24.756	153.152
30-39	710	71.043	64.209	30.383	166.345
40-49	1.725	96.203	90.619	53.314	241.861
50-59	9.714	100.626	103.094	65.306	278.740
60-69	5.316	89.860	90.778	65.227	251.181
70-79	3.540	78.874	79.562	62.841	224.817
80-89	31	49.536	48.180	39.711	137.458
>= 90	1	11.577	11.084	8.098	30.760
<b>Totale</b>	<b>21.336</b>	<b>638.316</b>	<b>601.628</b>	<b>361.351</b>	<b>1.622.631</b>

**Figura 15.** Campagna vaccinale anti Covid 19 - Somministrazioni totali.

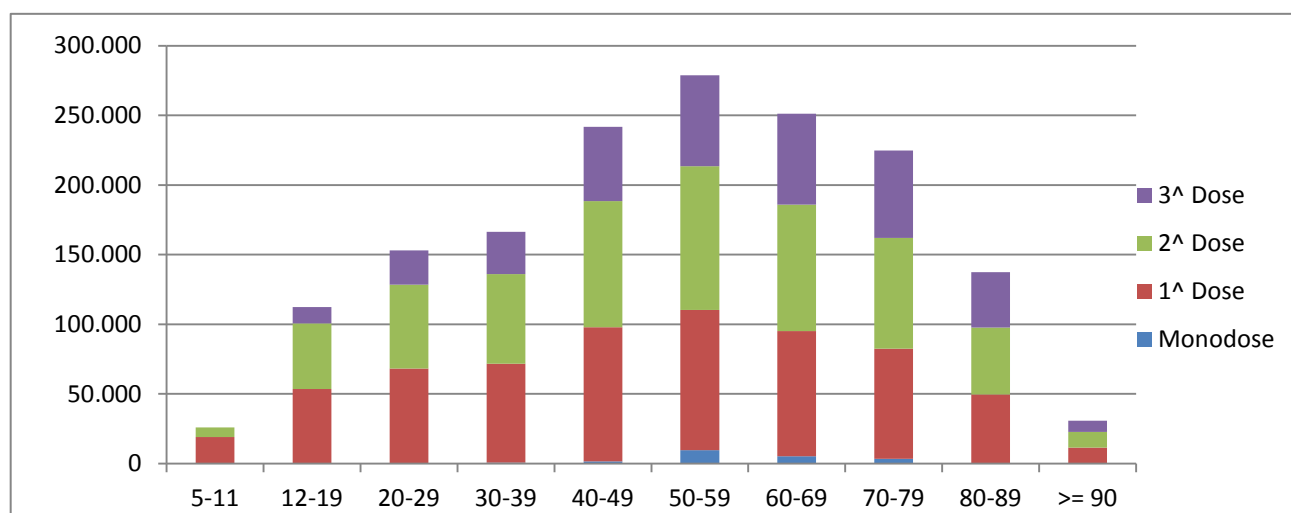

**Tabella 13.** Campagna vaccinale anti Covid 19 - Vaccinati monodose e 1^ dose per 100 abitanti.

Fasce Età	1^ Dose e Monodose	Monodose e 1^ dose/100 Ab.
5-11	19.117	44
12-19	53.618	90
20-29	68.161	84
30-39	71.753	82
40-49	97.928	81
50-59	110.340	86
60-69	95.176	91
70-79	82.414	93
80-89	49.567	91
>= 90	11.578	76
<b>Totale</b>	<b>659.652</b>	<b>87</b>

**Figura 17.** Distribuzione geografica dei cittadini vaccinati monodose e 1<sup>a</sup> dose per 100 Ab..

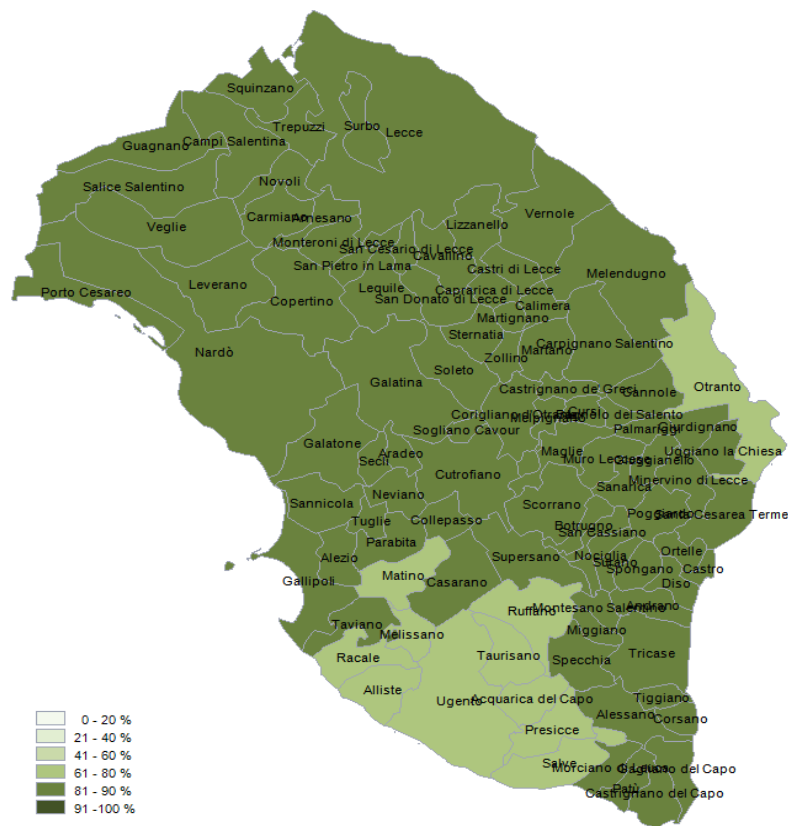

I dati riportati sono quelli in possesso di questo ufficio nel giorno e alle ore indicati nella copertina del report.

Si consideri che i dati si riferiscono alla residenza anagrafica dei cittadini ma potrebbero non coincidere con il reale domicilio. Sono considerati temporaneamente presenti i cittadini momentaneamente domiciliati in provincia di Lecce.

Si consideri inoltre che trattasi di dati molto dinamici che variano costantemente, per cui l'attribuzione ai comuni di alcune unità potrebbe risentire di queste problematiche e pertanto potrebbero risultare discordanti al momento della rilevazione con quelli forniti da altri enti o uffici.

Si consideri infine che solo per la RSA la fontanella di Soleto è stato considerato come domicilio degli utenti e degli operatori la sede della RSA.

Dall'8 gennaio 2021 il report include i dati, per comune di residenza, dei vaccinati nella campagna di vaccinazione anti COVID avviata il 27 dicembre 2020.

*Hanno contribuito alla realizzazione del report*

*Il gruppo di lavoro U.O.C. Statistica ed Epidemiologia ASL Lecce: Sig.ra Valeria Gerardi, Sig.ra Ornella Guida, Sig. Donato Rollo.*